Kajaanin kaupunki
Ympäristötekninen toimiala

30.10.2024

KUULUTUS SUUNNITTELUTARVERATKAISUHAKEMUKSESTA VAIVASSUON AURINKOVOIMAPUISTO, Keisarintie

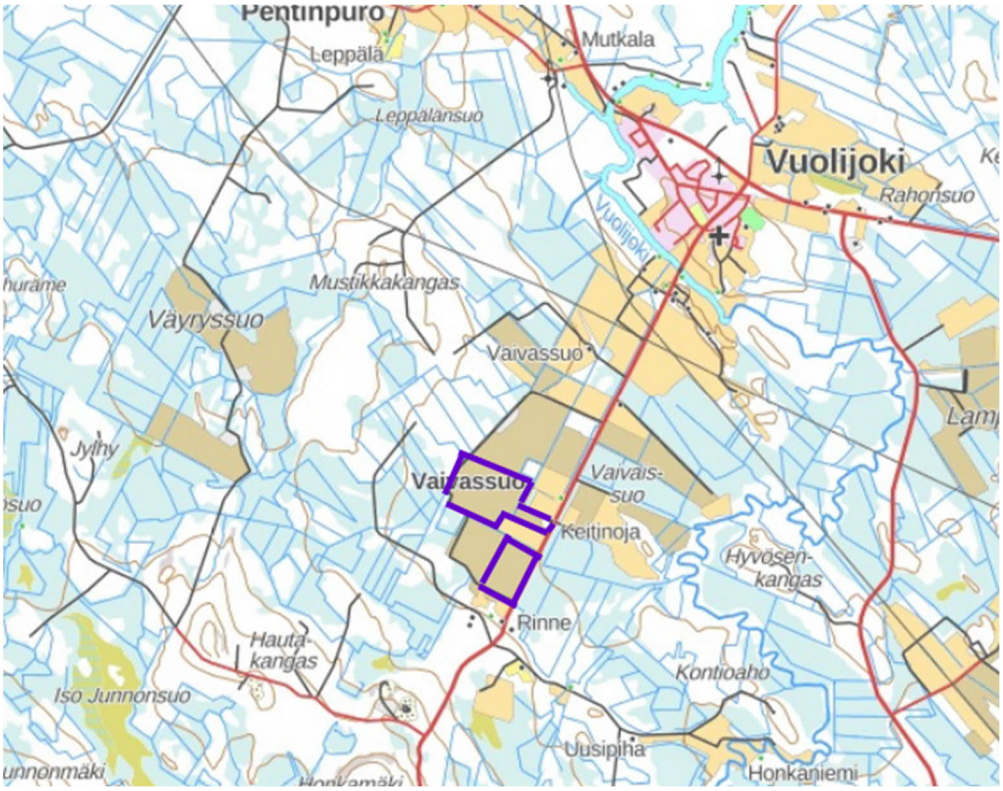

WestWind Solar Vuolijoki Oy hakee Kajaanin kaupungilta maankäyttö- ja rakennuslain 137 §:n mukaista suunnittelutarveratkaisua aurinkovoimalaitoksen rakentamiseen Kajaanin kaupungin Vuolijoen kylässä sijaitsevalle entiselle Vaivassuon turvetuotantoalueelle oheisen kartan mukaan. Hankkeessa on suunnitteilla rakentaa 56 ha alalle voimala, jonka kokonaisteho on 44 MWp.

Hakemusasiakirjat ovat **nähtävillä 30.10.2024 alkaen** Kajaanin kaupungintalon 3. kerroksen aulassa (käyntiosoite Pohjolankatu 13) ja Otanmäen kirjastolla (Uunimiehentie 6) sekä kaupungin verkkosivuilla **www.kajaani.fi/kuulutukset/poikkeamisluvat-ja-suunnittelutarveratkaisut**

Hakemuksen johdosta naapureille ja muille, joiden asumiseen, työntekoon tai muihin oloihin hanke saattaa vaikuttaa, varataan mahdollisuus kirjallisten huomautusten tekemiseen viimeistään **13.11.2024 mennessä** osoitteeseen Kajaanin Kaupunki, Ympäristötekninen toimiala / Kaavoitus, PL 133, 87101 Kajaani tai sähköisenä kajaani@kajaani.fi.

Lisätietoja rakennushankkeesta:
WestWind Oy, operatiivinen johtaja Matti Uuttu, matti.uuttu@west-wind.fi, puh. 0400 149 650

Lisätietoja suunnittelutarvemenettelystä:
kaavasuunnittelija Minna Väyrynen, minna.vayrynen@kajaani.fi, p. 040 1319 437

YMPÄRISTÖTEKNINEN TOIMIALA / KAAVOITUS

Posti
PL 133
87101 Kajaani

Käyntiosoite
Pohjolankatu13
87100 Kajaani

Puhelin
08 61 551

Sähköposti
kajaani@kajaani.fi